

Tajne granice Slovenije i Hrvatske u Me imurju (2)

Blog

Posted by:

Objavljeno: 2008/4/27 16:33:07

U prošlom postu pisao sam o slovenskim pripremama za utvrđivanje zajedničkog, hrvatsko-slovenskog stajališta za iznošenje granice spora pred međunarodnu arbitražu. Taj posao povjeren je Mješovitom povjerenstvu, hrvatskom dijelu Povjerenstva predsjedava Davorin Rudolf a slovenskom Miha Pogorenik. I to je sve što se u proteklom tjednu moglo saznati o radu toga Povjerenstva koje je svoj prvi sastanak održalo 22. travnja u Rijeci. Iz izjava Pogorenika i Rudolfa nakon toga sastanka jasno se moglo razabrati da Slovenija ostaje kod tvrdnje o 22 sporne točke na zajedničkoj granici dok Hrvatska smatra da je sporno samo 8 točaka, a četiri, po slovincima sporne točke u Meimurju prikazao sam na njihovim kartama. Da podsjetim: slovinci smatraju da granica mora ići sredinom korita rijeke Mure.

S obzirom da je na većini karata do sada (izuzetak su karte katastra) objavljenih kod nas državna granica označavana dosta neprecizno, a k tome i debelim crtama što je onemogućavalo stvarni uvid o presjecanju državne granice rijeke Mure, u ovom postu objavljujem najpreciznije karte, po meni jedine granice crte između Slovenije i Hrvatske na području Meimurja. Naime, granica između Slovenije i Hrvatske (nekada Republike u sastavu Jugoslavije) bile su utvrđene prema granicama katastarskih općina. To je zatečeno stanje na dan 25. lipnja 1991. godine kada je Slovenija proglasila samostalnost.

Te granice kao međunarodne granice potvrdila je i Badinterova komisija kao granice novonastalih država.

Prema karti Državne geodetske uprave Republike Hrvatske granice katastarskih općina uz međunarodnu granicu i rijeku Muru izgledaju ovako: (napomena: podloga na kojoj je icrtan vektorski prikaz katastarskih granica općina je službena topografska karta u mjerilu 1:25 000)

Karta broj 1 prikazuje granicu od Veličkog vrha na području općine Štrigova pa do Stavžane gdje granica dolazi na Muru i do Lapšine. (katastarske općine Štrigova i Sveti Martin)



Karta broj 2 prikazuje granicu na području općine Sveti Martina na Muri (od Murišća do Marofa) te grada Mursko Središće (od Hlapišine do naselja Mursko Središće); (katastarske općine Sveti Martin, Hlapišina i Mursko Središće)

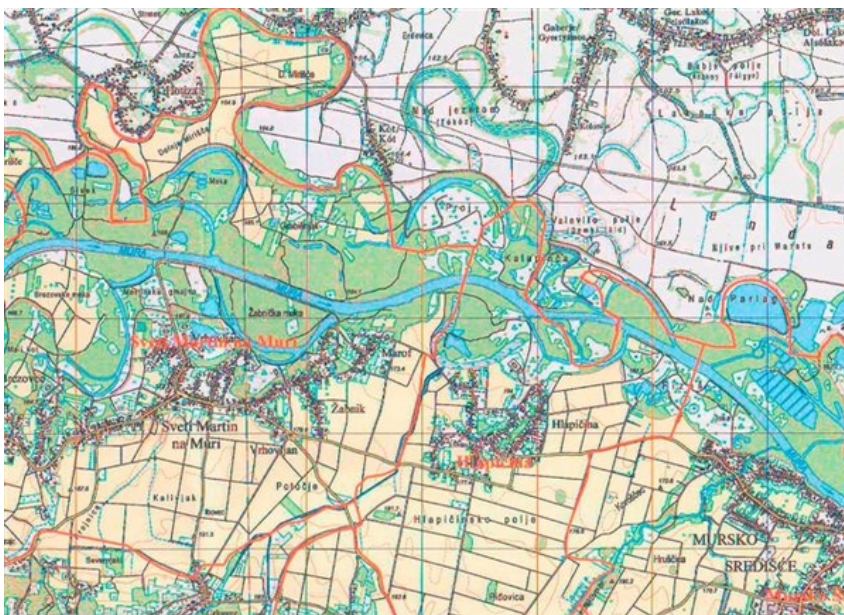

Karta broj 3 prikazuje granicu na području grada Murskog Središća te naselja Peklenica i Križovca. (katastarske općine Mursko središće, Peklenica i Križovec)



Karta broj 4 prikazuje granicu na području općine Podturen – naselja Ferketinec, Podturen i Novakovec. (katastarske općine Ferketinec, Podturen i Novakovec)

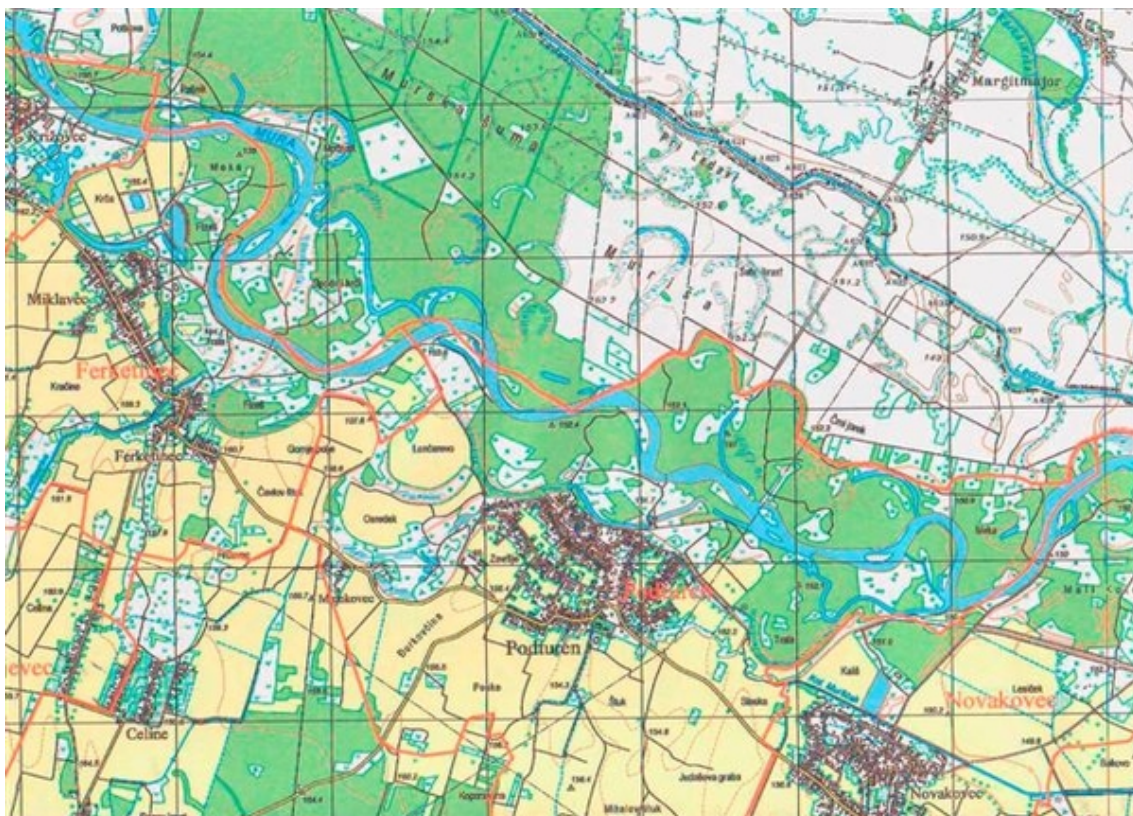

Karta broj 5 prikazuje granicu na području općina Dekanovec i Domašinec gdje se i nalazi trina Slovenija-Hrvatska-Maarska. (katastarske općine Dekanovec i Domašinec)



